オープンハウス開催 7/17(土)・18(日)・19(祝)

開催時間／AM11:00～PM4:00

中古一戸建

林2丁目

人気エリア「林」にて分譲

販売価格

2,780万円

平成15年築、綺麗です

- 陽当り・眺望良好です
- 便利なロフト2ヶ所付です

外観

現地がらの眺望

バイク置場等にいかがですか!?

ロフトが2ヶ所あります

対面式システムキッチン

■交通／小田急線「本厚木」駅バス6分「林」停歩1分　■土地／119.94㎡(36.28坪)
■建物／　99.37㎡(30.05坪)　■築年月／平成15年3月築　■所在／厚木市林2丁目17-5　（媒介）

ご来場御礼キャンペーン開催!!

7/17(土)・18(日)

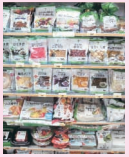

ご来場いただき、アンケートに答えた方にもれなくクーポン券をさしあげます。抽選で「セブンプレミアム商品」と交換いたします。

※セブンイレブン・ヨーカドーなどの限定商品です。
（ドリンク・おかし・醤油、乾麺など）

- 交換場所／セブンイレブン戸室1丁目店
（厚木市戸室1-33-21 富士スーパーヨコ）
- 交換期間／平成22年8月31日まで

※他のセブンイレブンでは交換できませんのでご注意ください。
※商品は抽選ですので選ぶことはできません。

現地案内図

カーナビでお越しのお客様は
「厚木市林2丁目17-5」
と入力して下さい。

■神奈川県知事免許（3）第22870号　■(社)神奈川県宅地建物取引業協会会員
■(社)首都圏不動産公正取引協議会加盟　■厚木市戸室1丁目34番11号

有限会社 アイオイ商事

お問い合わせは ☎046-294-2525

E-mail:info@aioinet.com　URL　http://www.aioinet.com/